Σύνδεσμος Πρόληψης και Αντιμετώπισης της Βίας στην Οικογένεια

Ενημερωτικό Δελτίο

ΕΚΔΟΣΗ 4 Φεβρουάριος 2011

ΠΕΡΙΕΧΟΜΕΝΑ:

8 Μαρτίου: Παγκόσμια Ημέρα της Γυναίκας 1

Δραστηριότητες που ολοκληρώθηκαν 2

Επερχόμενες δραστηριότητες 3

Άρθρο: Η επίδραση της έκθεσης σε σκηνές βίας σε παιδική ηλικία 5

Στατιστικά στοιχεία 6

Πώληση Λαχνών για ανέγερση του καταφυγίου 6

Εκπαιδευτικά Σεμινάρια/ Αγάπη Χωρίς Πόνο 7

Επικοινωνήστε μαζί μας 7

8 Μαρτίου: Παγκόσμια Ημέρα της Γυναικας

INTERNATIONAL WOMEN'S DAY

Η Παγκόσμια Ημέρα της Γυναίκας καθιερώθηκε για πρώτη φορά μετά τις δραστηριότητες των εργατικών κινημάτων στα τέλη του εικοστού αιώνα στη Βόρεια Αμερική και σε όλη την Ευρώπη. Η πρώτη Εθνική Ημέρα γυναίκας παρατηρήθηκε στις Ηνωμένες Πολιτείες στις 28 Φεβρουαρίου 1909. Το Σοσιαλιστικό Κόμμα της Αμερικής, έχει ορίσει αυτή την ημέρα προς τιμήν της απεργίας του 1908 όπου 15.000 γυναίκες παρέλασαν στην Νέα Υόρκη απαιτώντας λιγότερες εργατοώρες, καλύτερο μισθό και δικαίωμα ψήφου. Υιοθέτησαν το σύνθημα "Ψωμί και Τριαντάφυλλα" (Bread and Roses), με το ψωμί να συμβολίζει την οικονομική ασφάλεια και τα τριαντάφυλλα μια καλύτερη ποιότητα ζωής.

Επίσημα, τα Ηνωμένα Έθνη ξεκίνησαν επίσημα να γιορτάζουν την Παγκόσμια Ημέρα της Γυναίκας στις 8 Μαρτίου1975, κατά τη διάρκεια του Διεθνούς Έτους της Γυναίκας. Δύο χρόνια αργότερα, το Δεκέμβριο του 1977, η Γενική Συνέλευση των Ηνωμένων Εθνών ενέκρινε ψήφισμα για την ανακήρυξη μιας Ημέρας των Ηνωμένων Εθνών για τα Δικαιώματα της Γυναίκας και τη Διεθνή Ειρήνη που πρέπει να τηρούνται σε οποιαδήποτε ημέρα του έτους από τα κράτη μέλη, σύμφωνα με τις ιστορικές και εθνικές παραδόσεις τους. Με την υιοθέτηση του ψηφίσματος, η Γενική Συνέλευση αναγνώρισε το ρόλο των γυναικών στις ειρηνευτικές προσπάθειες και την ανάπτυξη και κάλεσαν ένα τέλος στις διακρίσεις και την αύξηση της στήριξης για την πλήρη και ισότιμη συμμετοχή των γυναικών.

Η Διεθνής Ημέρα της Γυναίκας γιορτάζεται σε πολλές χώρες σε όλο τον κόσμο. Είναι μια ημέρα όπου οι γυναίκες σε όλο τον κόσμο δέχονται αναγνώριση για τα επιτεύγματά τους χωρίς εθνοτικές, γλωσσικές, πολιτιστικές, οικονομικές ή πολιτικές διακρίσεις. Είναι μια ευκαιρία για να αναπολούμε τους αγώνες και τα επιτεύγματα του παρελθόντος, και το πιο σημαντικό, να στρέψουμε το βλέμμα στο ανεκμετάλλευτο δυναμικό και τις ευκαιρίες που περιμένουν για τις μελλοντικές γενιές των γυναικών.

Κάθε χρόνο, τα Ηνωμένα Έθνη προτείνουν ένα παγκόσμιο θέμα για τις εκδηλώσεις που διεξάγονται ανά το παγκόσμιο.

Φέτος, **8 Μαρτίου 2011,** το παγκόσμιο θέμα για την Ημέρα της Γυναίκας είναι:

Ισότιμη πρόσβαση στην εκπαίδευση, την κατάρτιση στην επιστήμη και την τεχνολογία: Δρόμος για αξιοπρεπή εργασία για τις γυναίκες.

Δραστηριότητες που ολοκληρώθηκαν

Κοπή Βασιλόπιττας

11 Ιαν 2010

Ο Σύνδεσμος πραγματοποίησε και φέτος την ετήσια καθιερωμένη εκδήλωση για την κοπή της Βασιλόπιττας. Την κοπή ανέλαβε ο βουλευτής των Οικολόγων, κ. Γιώργος Περδίκης, ο οποίος μας τίμησε με την παρουσία του. Στην εκδήλωση παραδόθηκαν και τιμητικά διπλώματα στους εθελοντές του Συνδέσμου που ολοκλήρωσαν τα εκπαιδευτικά σεμινάρια του Συνδέσμου.

Στιγμιότυπα από την εκδήλωση:

Κονσέρτο από τη χορωδία εγχόρδων του Υπουργείου Παιδείας

01 Δεκ 2010

Ο Εθνικός Μηχανισμός για τα Δικαιώματα της Γυναίκας και η Υπεπιτροπή του ΕΜΔΓ για τη βία στην Οικογένεια, της οποίας ο Σύνδεσμός μας προεδρεύει, πραγματοποίησαν κονσέρτο με βιολιά από τη χορωδία εγχόρδων του Υπουργείου Παιδείας. Το γεγονός αποτέλεσε ένα από τα κορυφαία γεγονότα της χρονιάς προς τιμή της μνήμης των γυναικών θυμάτων βίας.

Στιγμιότυπα από την εκδήλωση:

Επερχόμενες Δραστηριότητες

European Workshop: Equality Pays.

8 Μαρ 2011

Ο Σύνδεσμός μας θα εκπροσωπηθεί στο Εργαστήριο «Equality pays» που θα πραγματοποιηθεί στις Βρυξέλλες την 8η Μαρτίου 2011, Διεθνή Ημέρα της Γυναίκας.

Θέματα του εργαστηρίου είναι :

- Η ισότητα των φύλων και η προώθηση της ισότητας στην Εργασία και
- Η οικογενειακή βία και η βία κατά του φύλου

Το Εργαστήριο διοργανώνεται στα πλαίσια του Προγράμματος EEA AND NORWAY GRANTS. Τον Σύνδεσμο θα εκπροσωπήσει ο Λειτουργός Μάριος Νικολάου.

"I love. I do not hit. The whole Europe against child abuse"

3-4 Μαρ 2011

Στις 3 και 4 Μαρτίου 2011 θα πραγματοποιηθεί στην Βαρσοβία Διεθνές Συνέδριο με θέμα την παιδική κακοποίηση. Το συνέδριο πραγματοποιείται με την ευκαιρία της ανάληψης της Προεδρίας της Ευρωπαϊκής Ένωσης από την Πολωνία το 2ο εξάμηνο του 2011. Ο ΣΠΑΒΟ θα εκπροσωπηθεί με την Λειτουργό του Μαρία Δημητρίου

Θεατρική παράσταση – Θέατρο Ανεμώνα

03 Μαρ 2011

Το θέατρο Ανεμώνα θα προσφέρει τη θεατρική παράσταση **«Δεσποινίς ετών 39»**. Διοργανωτές είναι η Γυναικεία Κίνηση Οικολόγων. Όλα τα καθαρά έσοδα θα διατεθούν στο Σύνδεσμο Πρόληψης και Αντιμετώπισης Βίας στην Οικογένεια και συγκεκριμένα για την προσπάθεια που καταβάλλεται για ανέγερση του 1ου Χώρου Φιλοξενίας θυμάτων Βίας στην Οικογένεια.

Εκδήλωση ΑΗΚ

8 Μαρ 2011

Η ΑΗΚ διοργανώνει διάλεξη με θέμα «Βία κατά των γυναικών». Εισηγητές στη διάλεξη θα είναι οι Λειτουργοί του Συνδέσμου Παναγιώτα Γρηγορίου και Μαρία Δημητρίου. Θα γίνει ενημέρωση για το έργο του Συνδέσμου, προβολή βίντεο και συζήτηση με το κοινό. Η ΑΗΚ αποφάσισε όπως φέτος αντί του δώρου που δίδεται κάθε χρόνο στις γυναίκες εργαζόμενες στην Αρχή, να δοθεί το ποσό αυτό ως εισφορά στον ΣΠΑΒΟ. Αναμένεται να παρακολουθήσουν την εκδήλωση γύρω στις 160 γυναίκες

Επερχόμενες Δραστηριότητες

Έκθεση Αφισών 365 Βία κατά των Γυναικών

9 Μαρ 2011

Ο Εθνικός Μηχανισμός για τα Δικαιώματα της γυναίκας διοργανώνει έκθεση φωτογραφίας στο Πολιτιστικό Κέντρο της Marfin Laiki με τίτλο: **"Violence against Women 365 International Poster Exhibition".**

Η εκδήλωση πραγματοποιείται υπό την αιγίδα του Υπουργού Δικαιοσύνης και Προέδρου του Εθνικού Μηχανισμού για τα Δικαιώματα της Γυναίκας (ΕΜΔΓ) Κου Λουκά Λουκά. Η εκδήλωση θα πραγματοποιηθεί στις 9 Μαρτίου και ώρα 19:00.

Καλλιτεχνική εκδήλωση στην Οδό Λήδρας

8 Μαρ 2011

Τα μέλη του Συνδέσμου μας Σιμόνη Ευσταθίου και Σύλβι Μάντη διοργανώνουν φιλανθρωπική έκθεση με τίτλο **«Γιορτάζουμε τη Γυναίκα».** Η έκθεση θα φιλοξενήσει Έργα Γυναικών Καλλιτεχνών και θα διεξαχθεί στην αίθουσα εκδηλώσεων **Ειρήνη** στην Οδό Λήδρας (τέρμα Λήδρας) και ώρα 17:00.

Τα καθαρά έσοδα της εκδήλωσης θα δοθούν στον ΣΠΑΒΟ.

Φιλανθρωπικό Παζαράκι

9 Μαρ 2011

Ο Σύνδεσμος θα παραστεί με ομάδα εθελοντών στο φιλανθρωπικό παζαράκι που διοργανώνει η Ομάδα Φιλίας Γυναικών στο προαύλιο της εκκλησίας του Αποστόλου Παύλου την Πέμπτη 9/3/11 και ώρα 9:30 πμ.

Στη εκδήλωση θα παρευρεθούν πολλές φιλανθρωπικές οργανώσεις οι οποίες θα διαθέσουν προϊόντα και χειροτεχνίες τους για πώληση.

Όλα τα έσοδα από τις πωλήσεις θα διατεθούν για φιλανθρωπικούς σκοπούς και σας προτείνουμε ανεπιφύλακτα να δώσετε το παρών σας.

Για πληροφορίες καλέστε στο 22339001

Εκδήλωση στο THE MALL OF CYPRUS

11 Μαρ 2011

Με συνδιοργανωτή την ομάδα κοινωνικής Πολιτικής του ΔΗ.ΚΟ, ο Σύνδεσμος πραγματοποιεί εκδήλωση στο THE MALL OF CYPRUS την Παρασκευή 11 Μαρτίου και ώρα 15:00 - 18:00, με αφορμή την Διεθνή Ημέρα για τα δικαιώματα της Γυναίκας.

Το κοινό καλείται να τοποθετήσει μια άσπρη κορδέλα στο μαύρο σύμβολο γένους θηλυκού στέλλοντας το μήνυμα για τη κατάργηση κάθε ανισότητας και βίας σε βάρος της γυναίκας.

Στο σημείο, θα διατίθενται και λαχνοί για την ανέγερση του 1ου Ιδιόκτητου Χώρου Φιλοξενίας Κακοποιημένων Γυναικών και των παιδιών τους.

Κατάχρησης αλκοόλ και ενδοοικογενειακής βίας

Το άρθρο αυτό στοχεύει στο να ενημερώσει τους αναγνώστες για το συσχετισμό που υπάρχει μεταξύ της κατάχρησης αλκοόλ και άσκησης βίας και κατά πόσο η ουσία αυτή επηρεάζει στο να προκληθούν βίαιες συμπεριφορές.

Η διεθνής βιβλιογραφία φαίνεται να ενισχύει την άποψη ότι η χρήση αλκοόλ οδηγεί σε αυξημένα ποσοστά βίας. Για παράδειγμα, πειραματικές έρευνες απέδειξαν συσχετισμό μεταξύ της χρήσης αλκοόλ και της εμφάνισης επιθετικών συμπεριφορών που υποδηλώνουν ότι η κατανάλωση αλκοόλ αυξάνει την επιθετικότητα του ατόμου.

Περεταίρω, έρευνες υποστηρίζουν ότι το αλκοόλ είναι η πρώτη ουσία που εμφανίζετε ως αίτιο σε οποιαδήποτε μορφή κακοποίησης, ενώ, πειραματικές έρευνες υποδηλώνουν ότι το 92% των ατόμων που κατανάλωσαν αλκοόλ εμφάνισαν κατά την ίδια μέρα βίαιες ενδοοικογενειακές συμπεριφορές.

Άλλοι ερευνητές αξιολόγησαν τις μεταβλητές που οδηγούν ένα άτομο στην άσκηση βίας μέσα στην οικογένεια. Το πιο συχνό αίτιο που βρέθηκε για την άσκηση ενδοοικογενειακής βίας είναι η χρήση αλκοόλ. Μελέτη βρήκε ότι για τους άντρες, το αλκοόλ σε συνδυασμό με διαταραχές στη προσωπικότητα και τη κατάθλιψη συσχετίζονται με την εμφάνιση ενδοοικογενειακής βίας. Πελάτες που βρίσκονταν σε θεραπεία με ιστορικό άσκησης σωματικής βίας είχαν προβλήματα αλκοόλ και συμπτώματα κατάθλιψης.

Έχοντας υπόψη τα αποτελέσματα των ερευνών, είναι εμφανές ότι το αλκοόλ μπορεί να θεωρηθεί ως ένα από τα πιο συχνά αίτια σε περιστατικά άσκησης βίας. Μπορούμε να υποθέσουμε λοιπόν ότι η χρήση αλκοόλ επηρεάζει αρνητικά τη συμπεριφορά ενός ατόμου και κατ'επέκταση οδηγεί σε καταστροφικά αποτελέσματα όχι μόνο για το ίδιο το άτομο που ασκεί βία αλλά και για το οικογενειακό του περιβάλλον.

Της Μαρία Δημητρίου, MSc

Πηγές: Easton, C., Swan, S. & Sinha, R. (2000). Motivation to change substance use among offenders of domestic violence. *Journal of Substance Abuse Treatment, 19,* pp. 1-5.

Parker, N. R. & Auerhahn, K. (1998). Alcohol, Drugs and Violence. *Annual Reviews Sociol. 24,* pp. 291 – 311.

ΣΗΜΕΙΩΣΗ

Αν ασχολείστε με την έρευνα ή τη δημοσιογραφία και ενδιαφέρεστε να γράψετε ένα άρθρο σχετικό με το θέμα της ενδοοικογενειακής βίας στη Κύπρο, παρακαλώ επικοινωνήστε μαζί μας για να συζητήσουμε μια πιθανή συνεργασία.

Στατιστικά στοιχεία του Συνδέσμου

Ιαν 2011

Όσο αφορά το *Κέντρο Άμεσης Βοήθειας* (ΚΑΒ) για το έτος 2011, μήνα Ιανουάριο, καταγράφηκαν **114** περιστατικά ενδοοικογενειακής βίας εκ των οποίων τα **89** (76.7%) αφορούν βία κατά γυναικών, **14**(12%) κατά αντρών και **13** (11.3%) αφορούσαν βία κατά παιδιών.

Όσο αφορά την κατανομή των περιστατικών ανά επαρχία, η Λευκωσία έχει τη πρωτιά, με **38** περιστατικά, ακολουθουμένη από τη Λεμεσό στα **28** και τη Λάρνακα στα **14**. Οι επαρχίες Πάφος και Αμμόχωστος ακολουθούν με **7** και **4** περιστατικά αντίστοιχα. Σε **25** περιπτώσεις δεν ήταν δυνατό να καταγραφεί η επαρχία.

Όσο αφορά τη πιο διαδεδομένη μορφή ενδοοικογενειακής βίας, παρατηρείται ότι αυτή είναι η Ψυχολογική με αριθμό **106** περιστατικών**,** ποσοστό που φτάνει το 91.3% των συνολικών υποθέσεων. Ακολούθως η σωματική βία βρέθηκε να είναι αρκετά διαδεδομένη στα **58** περιστατικά (50%) ενώ υπήρχε μόνο 1 περίπτωση σεξουαλικής βίας. Σημειώστε ότι οι μορφές βίας που αναφέρονται τις περισσότερες φορές συντρέχουν.

Για όσα άτομα ενδιαφέρονται να μάθουν περισσότερες πληροφορίες για τα στατιστικά δεδομένα του Συνδέσμου, σας ενημερώνουμε ότι σύντομα θα είναι έτοιμη η ετήσια έκθεση του 2010 την οποία μπορείτε να λάβετε ηλεκτρονικά.

Για περισσότερες πληροφορίες σχετικά με τα στατιστικά στοιχεία του ΣΠΑΒΟ μπορείτε να ανατρέξετε στην ιστοσελίδα: www.domviolence.org.cy ή να επικοινωνήστε με το 22-330599.

Πώληση λαχνών για ανέγερση του καταφυγίου

Θα θέλαμε να σας υπενθυμίσουμε την προσπάθεια του Συνδέσμου να ανεγείρει τον ιδιόκτητο Χώρο Φιλοξενίας στη Λευκωσία, σε γη που έχει παραχωρηθεί δωρεάν από το κράτος.

Η ανέγερση νέου Χ.Φ θα μπορεί να εξυπηρετεί μεγαλύτερο αριθμό φιλοξενουμένων και θα προσφέρει, μέσα από την λειτουργικότητα του, αναβαθμισμένες και πιο ποιοτικές υπηρεσίες. Το κόστος της οικοδομής ανέρχεται στο €1.000.000. Ένα μέρος θα καλυφτεί από το κράτος και την εκκλησία.

Ο Σύνδεσμός μας, στην προσπάθειά του να καλύψει ένα μεγάλο μέρος του κόστους έχει εκδώσει λαχνό προς €5 έκαστος, ο οποίος θα κληρωθεί στις **30 Ιουνίου 2011**.

Υπενθυμίζουμε ότι τα δώρα είναι ένα αυτοκίνητο Toyota Aygo, ταξίδια στο εξωτερικό και πίνακες γνωστών ζωγράφων. Από εσάς αγαπητοί φίλοι, αναμένουμε ουσιαστική βοήθεια για τη διάθεση των λαχνών.

Παρακαλούμε όσοι πιστεύετε ότι μπορείτε να βοηθήσετε στη διάθεση των λαχνών όπως επικοινωνήσετε με το Σύνδεσμο στα τηλέφωνα 22-330799 και 22-339001.

Σας ευχαριστούμε,

Με εκτίμηση

ΣΠΑΒΟ

Ενημερωτικό Υλικό

Μπορείτε να τυπώσετε και να αναρτήσετε τις αφίσες στο χώρο εργασίας σας ή άλλους δημόσιους χώρους.

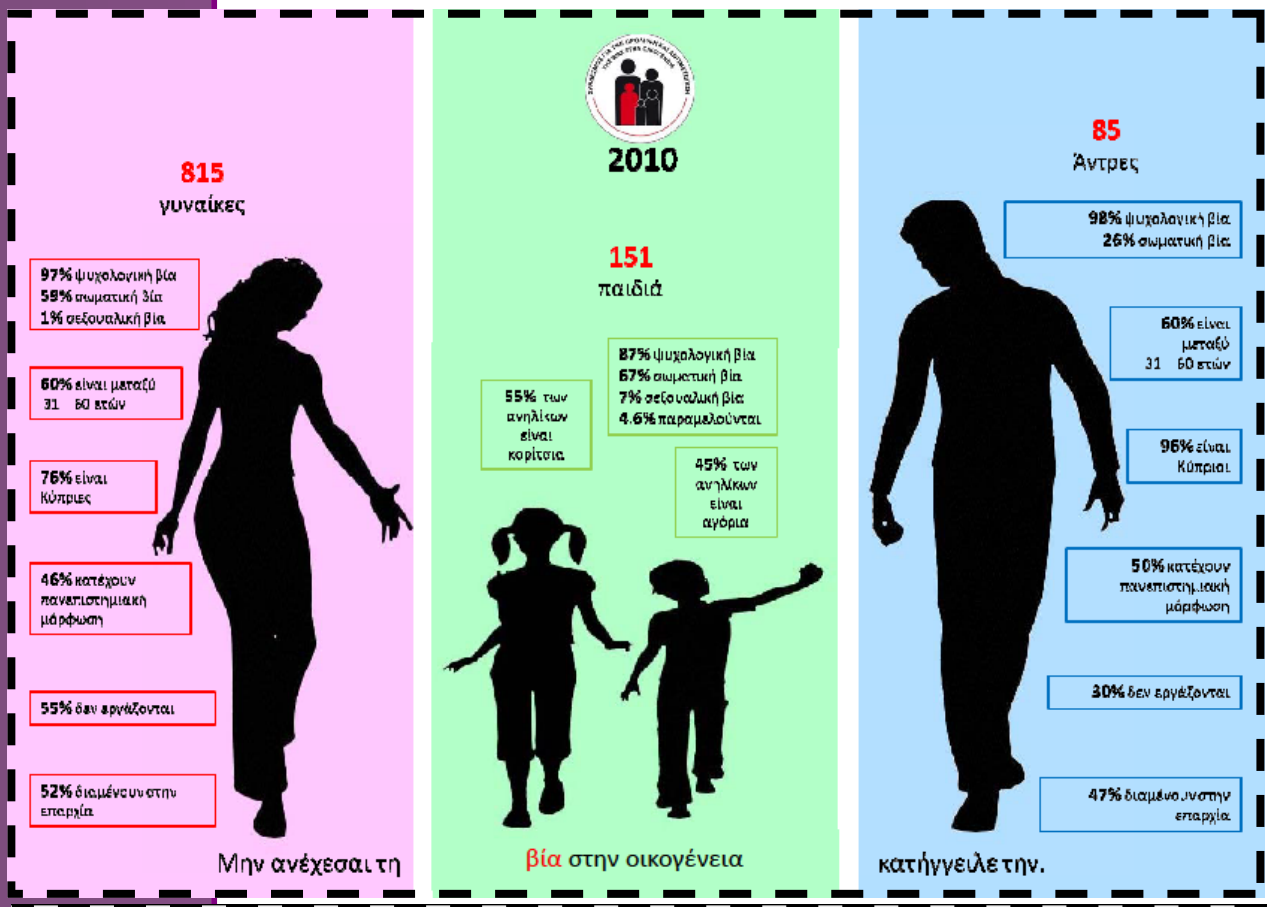

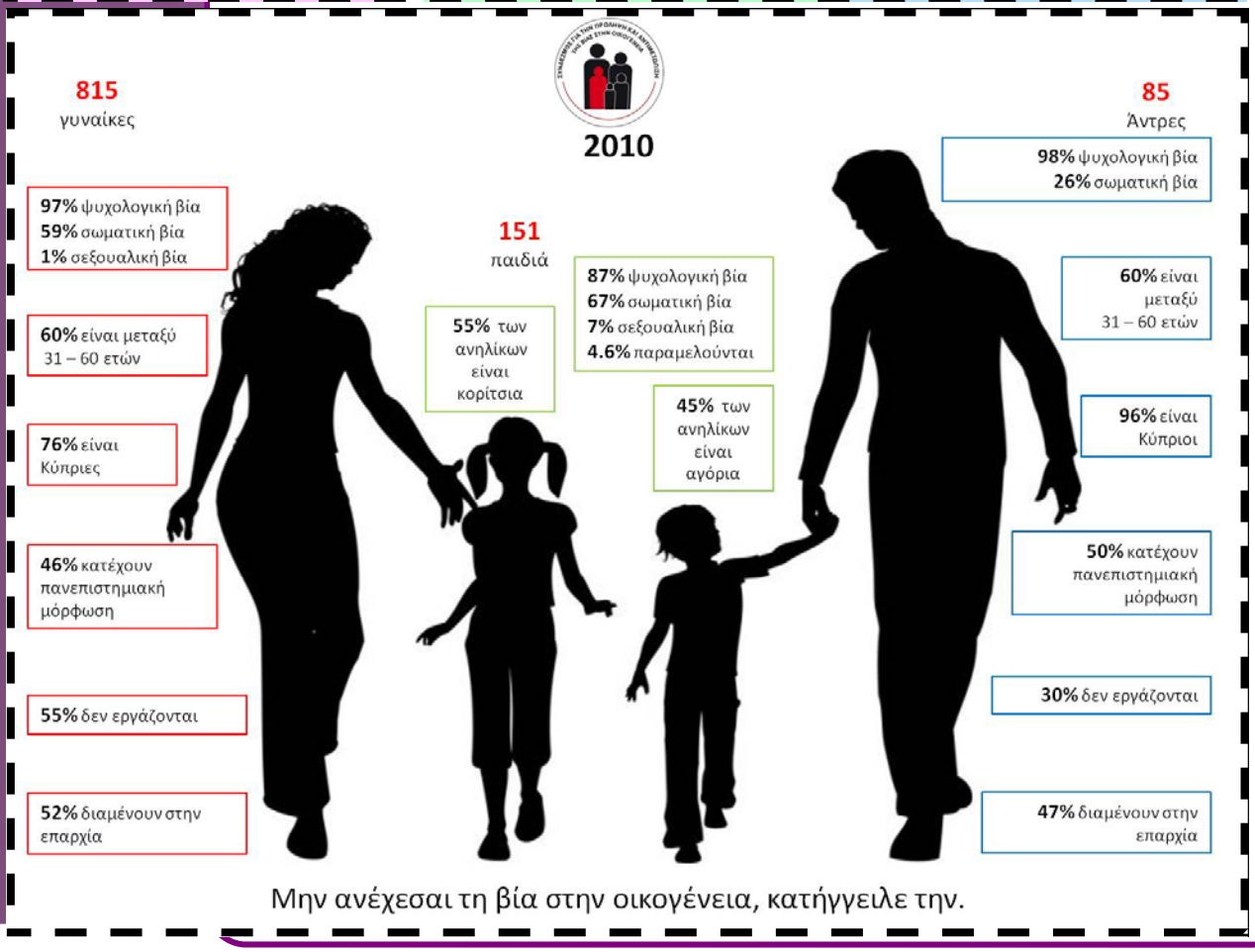

Εκπαιδευτικά Σεμινάρια

15/2 - 19/4

Ξεκίνησε και φέτος με επιτυχία και σημαντική ανταπόκριση η νέα σειρά των εκπαιδευτικών σεμιναρίων για εθελοντές που ενδιαφέρονται να στελεχώσουν την Γραμμή 1440. Ο χώρος διεξαγωγής για φέτος είναι το Πανεπιστήμιο Κύπρου και συνολικά 35 άτομα έχουν εγγραφεί και παρακολουθούν τα σεμινάρια.

Όπως πάντα στόχος των σεμιναρίων είναι η πρόληψη της βίας στην οικογένεια μέσω της ενημέρωσης για το φαινόμενο της άσκησης βίας στην οικογένεια καθώς και η εκπαίδευση στη παροχή συμβουλευτικών υπηρεσιών μέσω της τηλεφωνικής γραμμής 1440.

Αν ενδιαφέρεστε να συμμετέχετε στα επόμενα εκπαιδευτικά σεμινάρια παρακαλώ επικοινωνήστε με το Σύνδεσμο στο τηλέφωνο 22339001.

Αγάπη Χωρίς Πόνο

Ολοκληρώθηκε η έκθεση αξιολόγησης του προγράμματος «Αγάπη Χωρίς Πόνο». Το Πρόγραμμα άρχισε τον Σεπτέμβριο 2010 και ολοκληρώθηκε το Νοέμβριο 2010. Περιελάμβανε 20 δίωρα εκπαιδευτικά σεμινάρια τα οποία πραγματοποιήθηκαν σε 10 συνεχόμενες εβδομάδες.

Σύμφωνα με την αξιολόγηση των ατόμων που συμμετείχαν στο πρόγραμμα, υπάρχει βελτίωση στη συμπεριφορά τους, ως προς το θυμό και τη χαμηλή αυτοεκτίμηση. Το ενθαρρυντικό είναι ότι άντρες με βίαιη συμπεριφορά δήλωσαν ότι μειώθηκε η πρόθεσή τους να κακοποιούν σωματικά τις συντρόφους τους.

Για περισσότερες πληροφορίες επικοινωνήστε με το Σύνδεσμο στο 22339001

Επικοινωνήστε μαζί μας

Ο Σύνδεσμος για την Πρόληψη και Αντιμετώπιση της Βίας στην Οικογένεια λειτουργεί σε ώρες γραφείου καθημερινά από τις 08:00 μέχρι τις 17:00 ενώ η γραμμή βοήθειας (1440) είναι ανοιχτή καθημερινά και τα Σαββατοκύριακα μέχρι τις 22:00.

Τα γραφεία μας βρίσκονται στη Λευκωσία, στη Λεωφόρο Αγλαντζιάς 53, Τ.Κ. 2108, Λευκωσία. Μπορείτε να μας επισκεφτείτε ή να επικοινωνήσετε μαζί μας στα τηλέφωνα 22-339001 και 22-330599 ή μέσω ηλεκτρονικού ταχυδρομείου στο domviolence@cablenet.com.cy για να ενημερωθείτε πώς μπορείτε να βοηθήσετε.

ΑΝΟΙΧΤΗ ΓΡΑΜΜΗ

1440